CONSTRUCCIONES AG

ANA GABRIEL GARAY HERNANDEZ

R.F.C: GAHA870605TE1

| | | | |
|---|---|---|---|
| OBRA: | CONSTRUCCIÓN DE PAVIMENTO DE CONCRETO HIDRAULICO EN CALLE DE ACCESO EN LA LOCALIDAD DE SAN RAFAEL | | |
| LOCALIDAD: | SAN RAFAEL | MUNICIPIO: | PISAFLORES |
| No. DE CONTRATO: | MP-D.O.P.-AD-FAISM/2024-049-006 | MONTO: | $912,328.30 |
| PERIODO DE EJECUCIÓN: | 06 DE MAYO DEL 2024 AL 04 DE JULIO DE 2024 | PERIODO DE ESTIMACIÓN: | 06 DE MAYO DEL 2024 AL 06 DE JUNIO DEL 2024 |
| ESTIMACION NO. UNO (UNICA) | | AVANCE FISICO | 100% |
| AVANCE FINANCIERO: | 30% | FECHA: | 10 DE JUNIO DE 2024 |

## ESTIMACION NO. UNO (UNICA)

### REPORTE FOTOGRAFICO

TRAZO Y NIVELACION DE PLAZAS, ANDADORES, BANQUETAS Y PAVIMENTOS. PRIMEROS 10,000 M2, ESTABLECIENDO REFERENCIAS Y BANCOS DE NIVEL, CON EQUIPO TOPOGRAFICO. INCLUYE MANO DE OBRA, EQUIPO Y HERRAMIENTA.

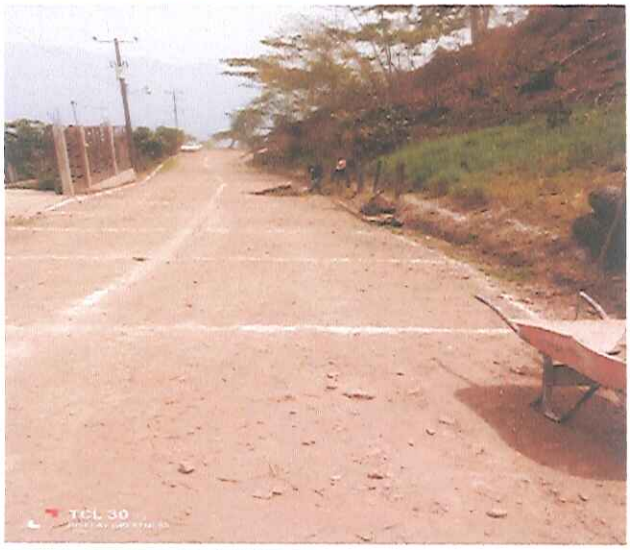

SUPERINTENDENTE DE CONSTRUCCION

ING. OCTAVIO CELEDONIO RESENDIZ

RESIDENTE DE OBRA

ING. FELIPE VEGA CONTRERAS

CONSTRUCCIONES AG

ANA GABRIEL GARAY HERNANDEZ

R.F.C: GAHA870605TZ1

| | | | |
|---|---|---|---|
| OBRA: | CONSTRUCCIÓN DE PAVIMENTO DE CONCRETO HIDRAULICO EN CALLE DE ACCESO EN LA LOCALIDAD DE SAN RAFAEL | | |
| LOCALIDAD: | SAN RAFAEL | MUNICIPIO: | PISAFLORES |
| No. DE CONTRATO: | MP-D.O.P.-AD-FAISM/2024-049-006 | MONTO: | $912,328.30 |
| PERIODO DE EJECUCIÓN: | 06 DE MAYO DEL 2024 AL 04 DE JULIO DE 2024 | PERIODO DE ESTIMACIÓN: | 06 DE MAYO DEL 2024 AL 06 DE JUNIO DEL 2024 |
| ESTIMACION NO. UNO (UNICA) | | AVANCE FISICO | 100% |
| AVANCE FINANCIERO: | 30% | FECHA: | 10 DE JUNIO DE 2024 |

## ESTIMACION NO. UNO (UNICA)

REPORTE FOTOGRAFICO

TRAZO Y NIVELACION DE PLAZAS, ANDADORES, BANQUETAS Y PAVIMENTOS. PRIMEROS 10,000 M2, ESTABLECIENDO REFERENCIAS Y BANCOS DE NIVEL, CON EQUIPO TOPOGRAFICO. INCLUYE MANO DE OBRA, EQUIPO Y HERRAMIENTA.

SUPERINTENDENTE DE CONSTRUCCION

ING. OCTAVIO CELEDONIO RESENDIZ

RESIDENTE DE OBRA

ING. FELIPE VEGA CONTRERAS

| | | | |
|---|---|---|---|
| OBRA: | CONSTRUCCIÓN DE PAVIMENTO DE CONCRETO HIDRAULICO EN CALLE DE ACCESO EN LA LOCALIDAD DE SAN RAFAEL | | |
| LOCALIDAD: | SAN RAFAEL | MUNICIPIO: | PISAFLORES |
| No. DE CONTRATO: | MP-D.O.P.-AD-FAISM/2024-049-006 | MONTO: | $912,328.30 |
| PERIODO DE EJECUCIÓN: | 06 DE MAYO DEL 2024 AL 04 DE JULIO DE 2024 | PERIODO DE ESTIMACIÓN: | 06 DE MAYO DEL 2024 AL 06 DE JUNIO DEL 2024 |
| ESTIMACION NO. UNO (UNICA) | | AVANCE FISICO | 100% |
| AVANCE FINANCIERO: | 30% | FECHA: | 10 DE JUNIO DE 2024 |

CONSTRUCCIONES AG

ANA GABRIEL GARAY HERNANDEZ

R.F.C: GAHA9706057E1

## ESTIMACION NO. UNO (UNICA)

REPORTE FOTOGRAFICO

EXCAVACION DE CORTE EN CAJA, CON MAQUINARIA EN MATERIAL B , SECO, EN SUPERFICIES MAYORES A 400 M2 Y MENORES A 1,200 M2, INCLUYE ACAMELLONAMIENTO, AFINE DE CORTES, ACARREO LIBRE Y AFINE DE LOS CORTES, MANO DE OBRA, EQUIPO Y HERRAMIENTA (MEDIDO COMPACTADO)

SUPERINTENDENTE DE CONSTRUCCION

ING. OCTAVIO CELEDONIO RESENDIZ

RESIDENTE DE OBRA

ING. FELIPE VEGA CONTRERAS

OBRAS PUBLICAS PISAFLORES, HGO.

ANA GABRIEL GARAY HERNANDEZ

R.F.C: GAHA970605TE1

| | | | |
|---|---|---|---|
| OBRA: | CONSTRUCCIÓN DE PAVIMENTO DE CONCRETO HIDRAULICO EN CALLE DE ACCESO EN LA LOCALIDAD DE SAN RAFAEL | | |
| LOCALIDAD: | SAN RAFAEL | MUNICIPIO: | PISAFLORES |
| No. DE CONTRATO: | MP-D.O.P.-AD-FAISM/2024-049-006 | MONTO: | $912,328.30 |
| PERIODO DE EJECUCIÓN: | 06 DE MAYO DEL 2024 AL 04 DE JULIO DE 2024 | PERIODO DE ESTIMACIÓN: | 06 DE MAYO DEL 2024 AL 06 DE JUNIO DEL 2024 |
| ESTIMACION NO. UNO (UNICA) | | AVANCE FISICO | 100% |
| AVANCE FINANCIERO: | 30% | FECHA: | 10 DE JUNIO DE 2024 |

## ESTIMACION NO. UNO (UNICA)

REPORTE FOTOGRAFICO

PISO PARA PAVIMENTO DE CONCRETO HIDRAULICO HECHO EN OBRA F'C=200 KG/CM2 DE 15 CM DE ESPESOR ACABADO PULIDO RAYADO, ACABADO CON VOLTEADOR EN PERIMETRO, CUADROS DE 3.00X3.00M CURADO, MALLA ELECTROSOLDADA 66-1010, INCLUYE ELABORACION DE CONCRETO, CIMBRA METALICA A LA ALTURA DEL ESPESOR DE LA LOSA , DESCIMBRADO, ACARREOS, ACARREOS DE MATERIAL PARA ELABORAR CONCRETO, LIMPIEZA FINAL DEL LA OBRA, MATERIALES, MANO DE OBRA Y HERRAMIENTE (P.U.O.T.)

OBRAS PUBLICAS PISAFLORES, HGO.

SUPERINTENDENTE DE CONSTRUCCION

ING. OCTAVIO CELEDONIO RESENDIZ

RESIDENTE DE OBRA

ING. FELIPE VEGA CONTRERAS

CONSTRUCCIONES AG

ANA GABRIEL GARAY HERNANDEZ

R.F.C. GAHA970605TE1

| | | | |
|---|---|---|---|
| OBRA: | CONSTRUCCIÓN DE PAVIMENTO DE CONCRETO HIDRAULICO EN CALLE DE ACCESO EN LA LOCALIDAD DE SAN RAFAEL | | |
| LOCALIDAD: | SAN RAFAEL | MUNICIPIO: | PISAFLORES |
| No. DE CONTRATO: | MP-D.O.P.-AD-FAISM/2024-049-006 | MONTO: | $912,328.30 |
| PERIODO DE EJECUCIÓN: | 06 DE MAYO DEL 2024 AL 04 DE JULIO DE 2024 | PERIODO DE ESTIMACIÓN: | 06 DE MAYO DEL 2024 AL 06 DE JUNIO DEL 2024 |
| ESTIMACION NO. UNO (UNICA) | | AVANCE FISICO | 100% |
| AVANCE FINANCIERO: | 30% | FECHA: | 10 DE JUNIO DE 2024 |

## ESTIMACION NO. UNO (UNICA)

REPORTE FOTOGRAFICO

PISO PARA PAVIMENTO DE CONCRETO HIDRAULICO HECHO EN OBRA F'C=200 KG/CM2 DE 15 CM DE ESPESOR ACABADO PULIDO RAYADO, ACABADO CON VOLTEADOR EN PERIMETRO, CUADROS DE 3.00X3.00M CURADO, MALLA ELECTROSOLDADA 66-1010, INCLUYE ELABORACION DE CONCRETO, CIMBRA METALICA A LA ALTURA DEL ESPESOR DE LA LOSA , DESCIMBRADO, ACARREOS, ACARREOS DE MATERIAL PARA ELABORAR CONCRETO, LIMPIEZA FINAL DEL LA OBRA, MATERIALES, MANO DE OBRA Y HERRAMIENTE (P.U.O.T.)

SUPERINTENDENTE DE CONSTRUCCION

ING. OCTAVIO CELEDONIO RESENDIZ

RESIDENTE DE OBRA

ING. FELIPE VEGA CONTRERAS

CONSTRUCCIONES AG

ANA GABRIEL GARAY HERNANDEZ

R.F.C. GAHA870605TE1

| | | | |
|---|---|---|---|
| OBRA: | CONSTRUCCIÓN DE PAVIMENTO DE CONCRETO HIDRAULICO EN CALLE DE ACCESO EN LA LOCALIDAD DE SAN RAFAEL | | |
| LOCALIDAD: | SAN RAFAEL | MUNICIPIO: | PISAFLORES |
| No. DE CONTRATO: | MP-D.O.P.-AD-FAISM/2024-049-006 | MONTO: | $912,328.30 |
| PERIODO DE EJECUCIÓN: | 06 DE MAYO DEL 2024 AL 04 DE JULIO DE 2024 | PERIODO DE ESTIMACIÓN: | 06 DE MAYO DEL 2024 AL 06 DE JUNIO DEL 2024 |
| ESTIMACION NO. UNO (UNICA) | | AVANCE FISICO | 100% |
| AVANCE FINANCIERO: | 30% | FECHA: | 10 DE JUNIO DE 2024 |

## ESTIMACION NO. UNO (UNICA)

REPORTE FOTOGRAFICO

PISO PARA PAVIMENTO DE CONCRETO HIDRAULICO HECHO EN OBRA F'C=200 KG/CM2 DE 15 CM DE ESPESOR ACABADO PULIDO RAYADO, ACABADO CON VOLTEADOR EN PERIMETRO, CUADROS DE 3.00X3.00M CURADO, MALLA ELECTROSOLDADA 66-1010, INCLUYE ELABORACION DE CONCRETO, CIMBRA METALICA A LA ALTURA DEL ESPESOR DE LA LOSA , DESCIMBRADO, ACARREOS, ACARREOS DE MATERIAL PARA ELABORAR CONCRETO, LIMPIEZA FINAL DEL LA OBRA, MATERIALES, MANO DE OBRA Y HERRAMIENTE (P.U.O.T.)

SUPERINTENDENTE DE CONSTRUCCION

ING. OCTAVIO CELEDONIO RESENDIZ

RESIDENTE DE OBRA

ING. FELIPE VEGA CONTRERAS

OBRAS PUBLICAS PISAFLORES 2024-2027

CONSTRUCCIONES AG

ANA GABRIEL GARAY HERNANDEZ

R.F.C. GAHA970605TE1

| | | | |
|---|---|---|---|
| OBRA: | CONSTRUCCIÓN DE PAVIMENTO DE CONCRETO HIDRAULICO EN CALLE DE ACCESO EN LA LOCALIDAD DE SAN RAFAEL | | |
| LOCALIDAD: | SAN RAFAEL | MUNICIPIO: | PISAFLORES |
| No. DE CONTRATO: | MP-D.O.P.-AD-FAISM/2024-049-006 | MONTO: | $912,328.30 |
| PERIODO DE EJECUCIÓN: | 06 DE MAYO DEL 2024 AL 04 DE JULIO DE 2024 | PERIODO DE ESTIMACIÓN: | 06 DE MAYO DEL 2024 AL 06 DE JUNIO DEL 2024 |
| ESTIMACION NO. UNO (UNICA) | | AVANCE FISICO | 100% |
| AVANCE FINANCIERO: | 30% | FECHA: | 10 DE JUNIO DE 2024 |

## ESTIMACION NO. UNO (UNICA)

REPORTE FOTOGRAFICO

DESPALME A MANO HASTA 30 cm. DE ESPESOR EN MATERIAL II TODAS LAS ZONAS.

SUPERINTENDENTE DE CONSTRUCCION

ING. OCTAVIO CELEDONIO RESENDIZ

RESIDENTE DE OBRA

ING. FELIPE VEGA CONTRERAS

OBRAS PUBLICAS PISAFLORES, TAB.

ANA GABRIEL GARAY HERNANDEZ

R.F.C. GAHA970605TE1

| | | | |
|---|---|---|---|
| OBRA: | CONSTRUCCIÓN DE PAVIMENTO DE CONCRETO HIDRAULICO EN CALLE DE ACCESO EN LA LOCALIDAD DE SAN RAFAEL | | |
| LOCALIDAD: | SAN RAFAEL | MUNICIPIO: | PISAFLORES |
| No. DE CONTRATO: | MP-D.O.P.-AD-FAISM/2024-049-006 | MONTO: | $912,328.30 |
| PERIODO DE EJECUCIÓN: | 06 DE MAYO DEL 2024 AL 04 DE JULIO DE 2024 | PERIODO DE ESTIMACIÓN: | 06 DE MAYO DEL 2024 AL 06 DE JUNIO DEL 2024 |
| ESTIMACION NO. UNO (UNICA) | | AVANCE FISICO | 100% |
| AVANCE FINANCIERO: | 30% | FECHA: | 10 DE JUNIO DE 2024 |

## ESTIMACION NO. UNO (UNICA)

REPORTE FOTOGRAFICO

CUNETA DE SECCIÓN TRIANGULAR DE 1.00 M. DE ANCHO (0.70 X 0.30 M.), REVESTIDA DE CONCRETO HIDRÁULICO DE F´C= 150 KG/CM2., DE 10 CM., DE ESPESOR. EN CUADROS DE 3.00 M. CON VOLTEADOR EN PERÍMETRO. INCLUYE: CIMBRA, DESCIMBRADO, ACARREOS, MATERIALES Y HERRAMIENTA.

SUPERINTENDENTE DE CONSTRUCCION

ING. OCTAVIO CELEDONIO RESENDIZ

RESIDENTE DE OBRA

ING. FELIPE VEGA CONTRERAS

ANA GABRIEL GARAY HERNANDEZ

R.F.C: GAHA870605TE1

| | | | |
|---|---|---|---|
| OBRA: | CONSTRUCCIÓN DE PAVIMENTO DE CONCRETO HIDRAULICO EN CALLE DE ACCESO EN LA LOCALIDAD DE SAN RAFAEL | | |
| LOCALIDAD: | SAN RAFAEL | MUNICIPIO: | PISAFLORES |
| No. DE CONTRATO: | MP-D.O.P.-AD-FAISM/2024-049-006 | MONTO: | $912,328.30 |
| PERIODO DE EJECUCIÓN: | 06 DE MAYO DEL 2024 AL 04 DE JULIO DE 2024 | PERIODO DE ESTIMACIÓN: | 06 DE MAYO DEL 2024 AL 06 DE JUNIO DEL 2024 |
| ESTIMACION NO. UNO (UNICA) | | AVANCE FISICO | 100% |
| AVANCE FINANCIERO: | 30% | FECHA: | 10 DE JUNIO DE 2024 |

## ESTIMACION NO. UNO (UNICA)

REPORTE FOTOGRAFICO

CUNETA DE SECCIÓN TRIANGULAR DE 1.00 M. DE ANCHO (0.70 X 0.30 M.), REVESTIDA DE CONCRETO HIDRÁULICO DE F´C= 150 KG/CM2., DE 10 CM., DE ESPESOR. EN CUADROS DE 3.00 M. CON VOLTEADOR EN PERÍMETRO. INCLUYE: CIMBRA, DESCIMBRADO, ACARREOS, MATERIALES Y HERRAMIENTA.

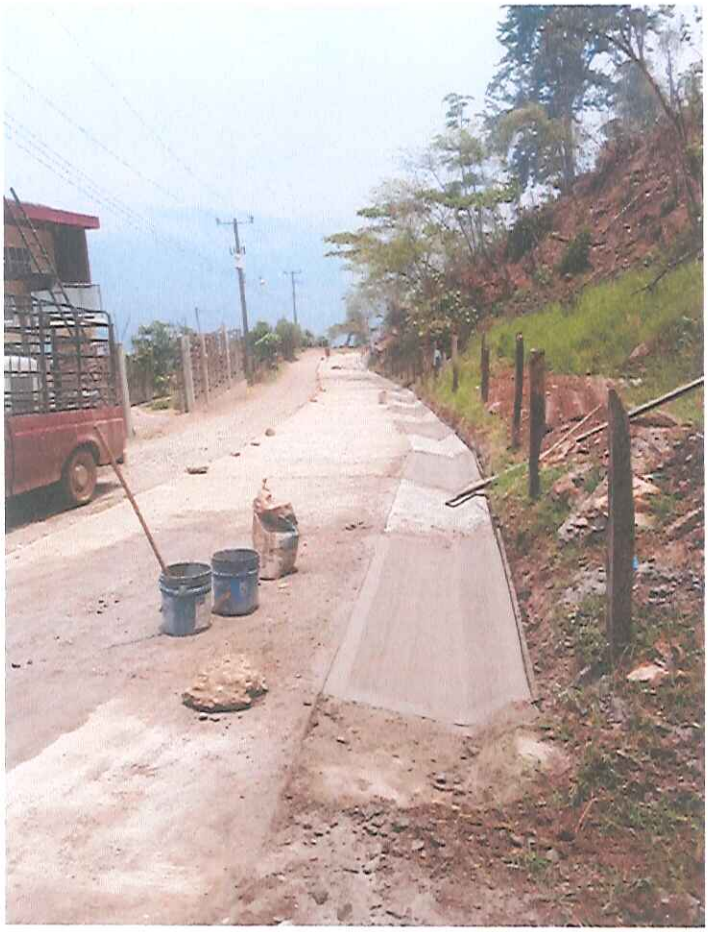

SUPERINTENDENTE DE CONSTRUCCION

ING. OCTAVIO CELEDONIO RESENDIZ

RESIDENTE DE OBRA

ING. FELIPE VEGA CONTRERAS